

Taux de retour : 83,3%

Diplômés : 12

Répondants : 10

Genre



Age au diplôme

Moyenne = **30** ans Médiane = **27** ans
Min = **24** ans Max = **67** ans

Type de bac

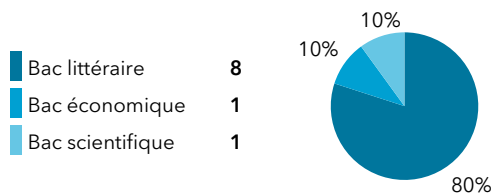

40% (4) ont candidaté à des concours après le M2

	Candidats	Tx de candidature	Lauréats	Tx de réussite net
Enseignement	1	10%	1	100%
Administration	3	30%	3	100%
Total	4	40%	4	100%

50% (5) ont poursuivi des études

Durée de la poursuite d'études

1 an immédiatement	2	20%
2 ans immédiatement	1	10%
3 ans immédiatement	2	20%
Reprise d'études	0	0%

Dernier diplôme préparé

Doctorat	2
Autre M2	1
Préparation au concours	1
Diplôme de niveau inf. au M2	1

Parcours des diplômés

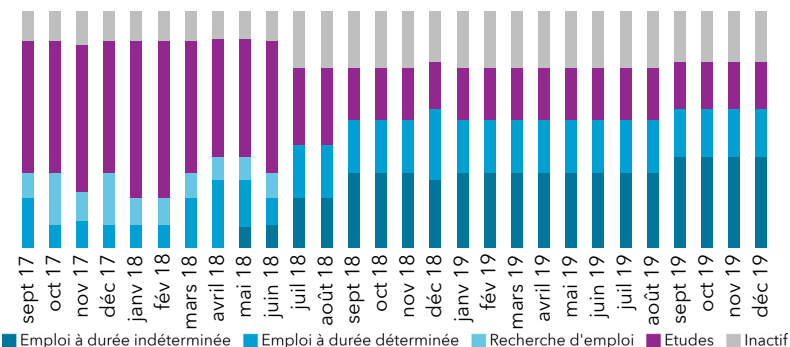

Situation au 1er décembre 2019 des diplômés

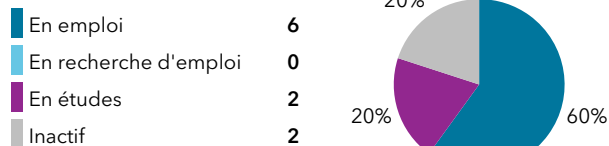

Formations suivies

Doctorat **2**

Le taux d'insertion est de **100 %**

L'emploi occupé par les diplômés au 1er décembre 2019

Type de contrat de travail

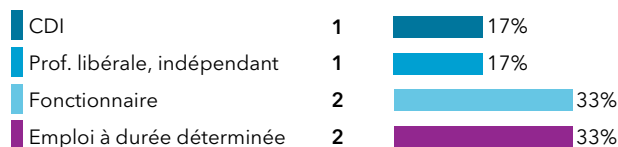

Professions et catégories socioprofessionnelles



Le taux d'emploi à durée indéterminée est de **67 %**

Les principaux secteurs d'activité de l'employeur

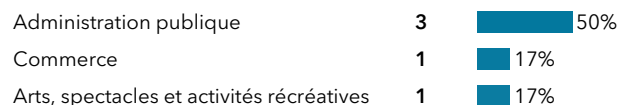

Les principaux domaines métiers

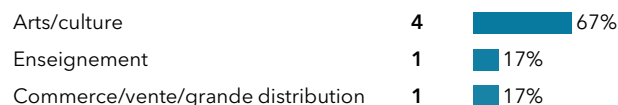

Salaire net mensuel (pour un emploi à temps plein en France)

Données non significatives

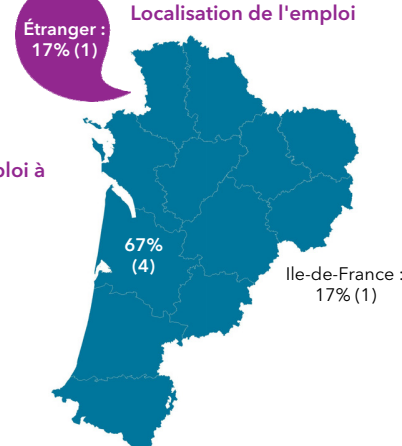

Satisfaction de l'emploi et adéquation emploi/formation

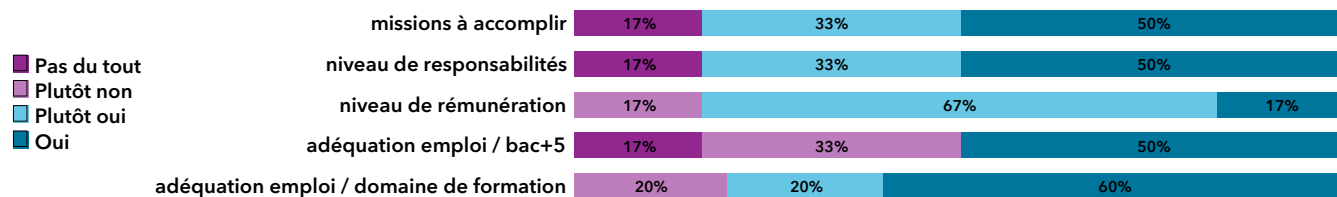

Le taux d'adéquation globale emploi / formation est de **40 %**

**Master promotion 2017
Emploi au 1^{er} décembre 2019**

Libellé de l'emploi	Secteur d'activité de l'employeur	Contrat	PSC	Région de l'emploi	Salaires net mensuel
Mention Histoire de l'art					
Art antique et médiéval - Art moderne et contemporain					
ADJOINT DE GALERISTE EN OEUVRE D'ART	Commerce	EDI	Cadre/Cat A	Nouvelle-Aquitaine	2 000 € et plus
AGENT D'ACCUEIL	Administration publique	EDD	Employé/Cat C	Nouvelle-Aquitaine	
CHARGÉ DE LA MÉDIATION ET DE LA RÉGIE DES EXPOSITIONS	Administration publique	EDD	Prof. interm./Cat B	Nouvelle-Aquitaine	Entre 1 500 et 1 749 €
GUIDA TURISTICA	Arts, spectacles et activités récréatives	EDI	Cadre/Cat A	Étranger	
MÉDIATEUR CULTUREL	Administration publique	EDI	Employé/Cat C	Nouvelle-Aquitaine	Entre 1 500 et 1 749 €
PROFESSEUR D'ARTS PLASTIQUES	Enseignement	EDI	Cadre/Cat A	Ile-de-France	Entre 1 500 et 1 749 €

EDI : Emploi à durée indéterminée
EDD : Emploi à durée déterminée